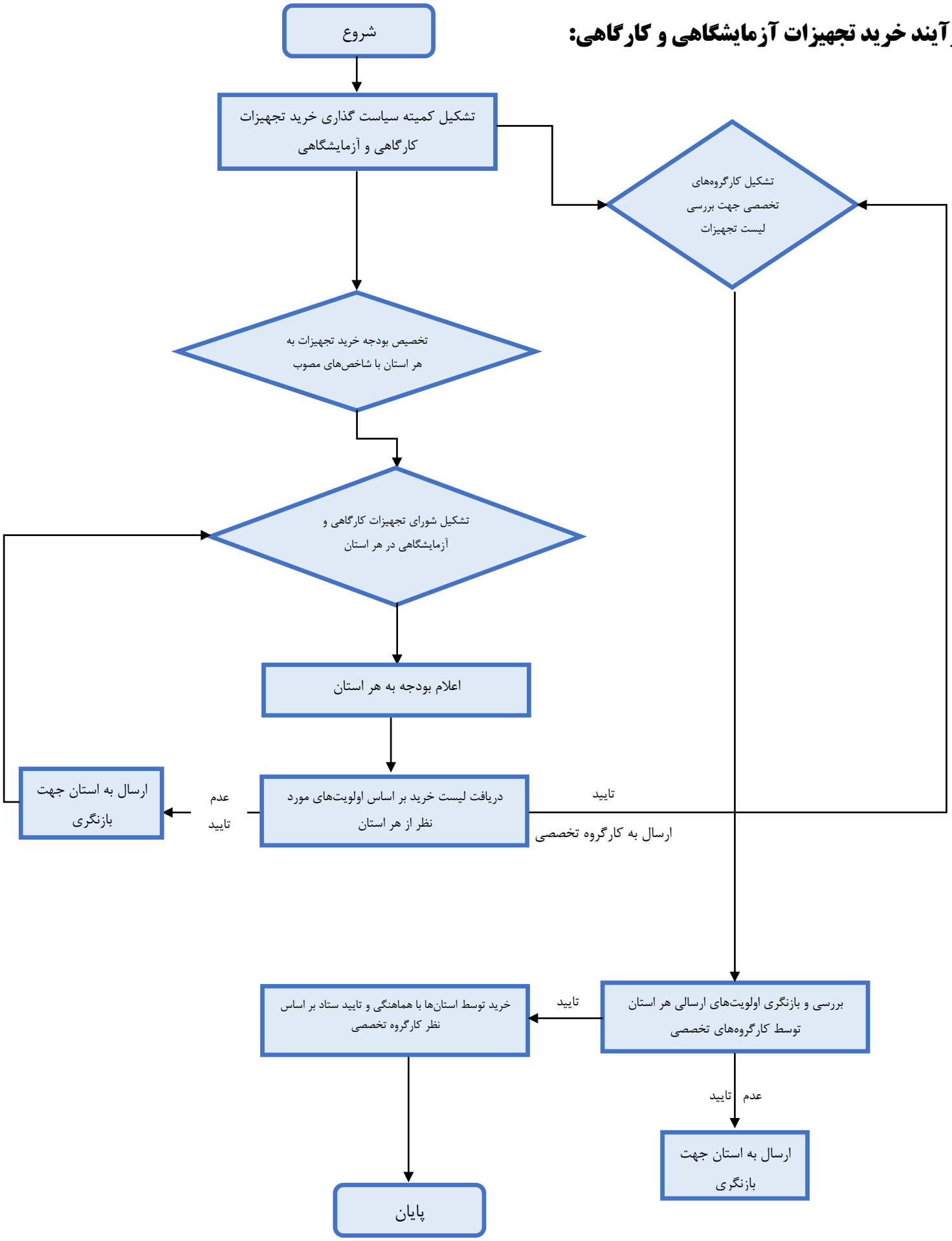فرآیند خرید تجهیزات آزمایشگاهی و کارگاهی: